



**МЭРИЯ**  
**города Новосибирска**

**ДЕПАРТАМЕНТ СТРОИТЕЛЬСТВА И АРХИТЕКТУРЫ**  
**ГЛАВНОЕ УПРАВЛЕНИЕ АРХИТЕКТУРЫ И ГРАДОСТРОИТЕЛЬСТВА**

Красный проспект, 50  
г. Новосибирск, 630091



### **ПАСПОРТ ФАСАДОВ**

здания, сооружения, нестационарного объекта  
на территории города Новосибирска.

Здание по адресу:  
Ленинский район, проспект Карла Маркса, д.37/2

Торговый центр

Белгород 2021

Ведомость чертежей и документов основного комплекта.

№ листа	Наименование
1	Общие данные
2	<b>Существующее</b> архитектурно-колористическое решение фасадов в осях Д-А, А-Д, М 1:200
3	<b>Существующее</b> архитектурно-колористическое решение фасада в осях 1-14, М 1:200
4	<b>Существующее</b> архитектурно-колористическое решение фасада в осях 14-1, М 1:200
5	Схема <b>существующего</b> размещения конструкций и инженерного оборудования на фасадах в осях Д-А, А-Д, М 1:200
6	Схема <b>существующего</b> размещения конструкций и инженерного оборудования на фасаде в осях 1-14, М 1:200
7	Схема <b>существующего</b> размещения конструкций и инженерного оборудования на фасаде в осях 14-1, М 1:200
8	<b>Перспективное</b> архитектурно-колористическое решение фасадов в осях Д-А, А-Д, М 1:200
9	<b>Перспективное</b> архитектурно-колористическое решение фасада в осях 1-14, М 1:200
10	<b>Перспективное</b> архитектурно-колористическое решение фасада в осях 14-1, М 1:200
11	Схема <b>перспективного</b> размещения конструкций и инженерного оборудования на фасадах в осях Д-А, А-Д, М 1:200
12	Схема <b>перспективного</b> размещения конструкций и инженерного оборудования на фасаде в осях 1-14, М 1:200
13	Схема <b>перспективного</b> размещения конструкций и инженерного оборудования на фасаде в осях 14-1, М 1:200
14	Ведомость <b>существующей</b> отделки фасадов
15	Ведомость <b>существующих</b> информационных и рекламных конструкций
16	Ведомость <b>перспективной</b> отделки фасадов
17	Ведомость <b>перспективных</b> информационных и рекламных конструкций
18	Фотофиксация существующего состояния фасадов
19	Фотофиксация существующего состояния фасадов
20	Фотофиксация существующего состояния фасадов

Ситуационная план-схема с размещением объекта. Масштаб (1:2000)

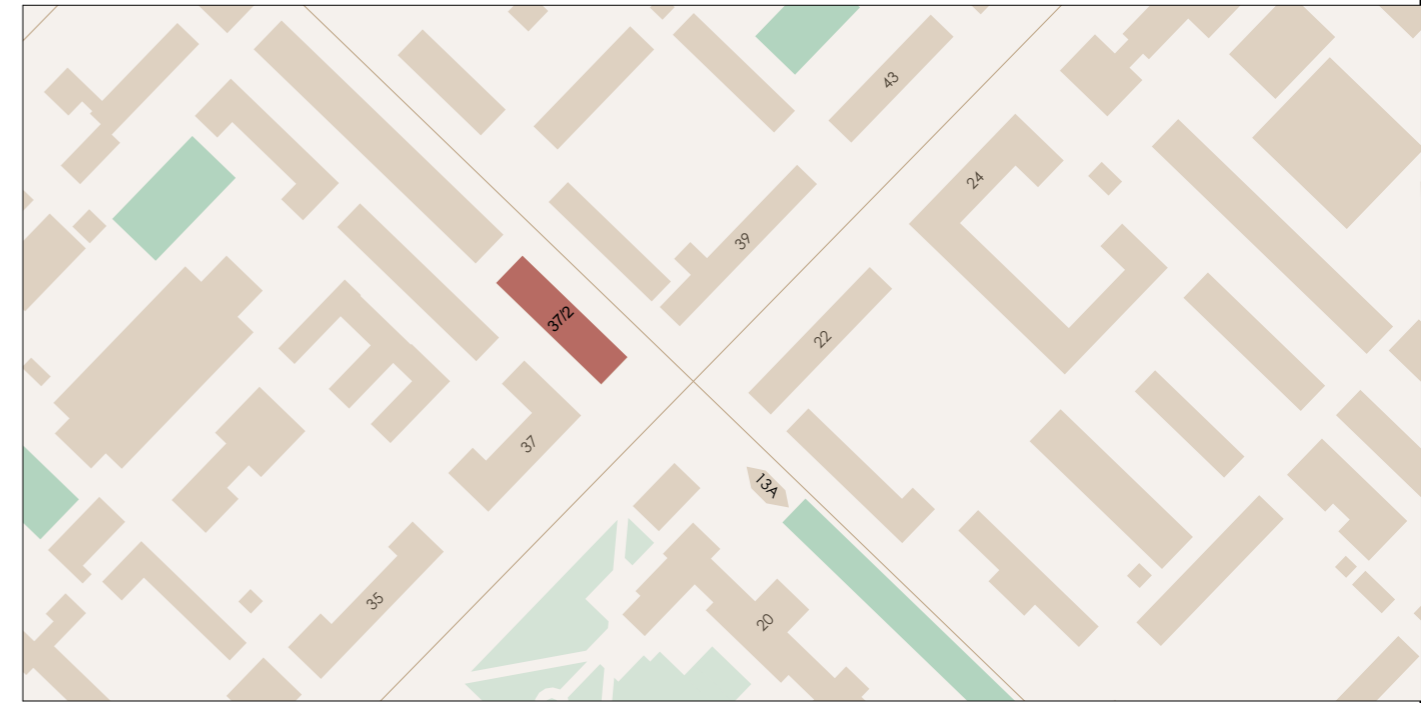

План координации осей.

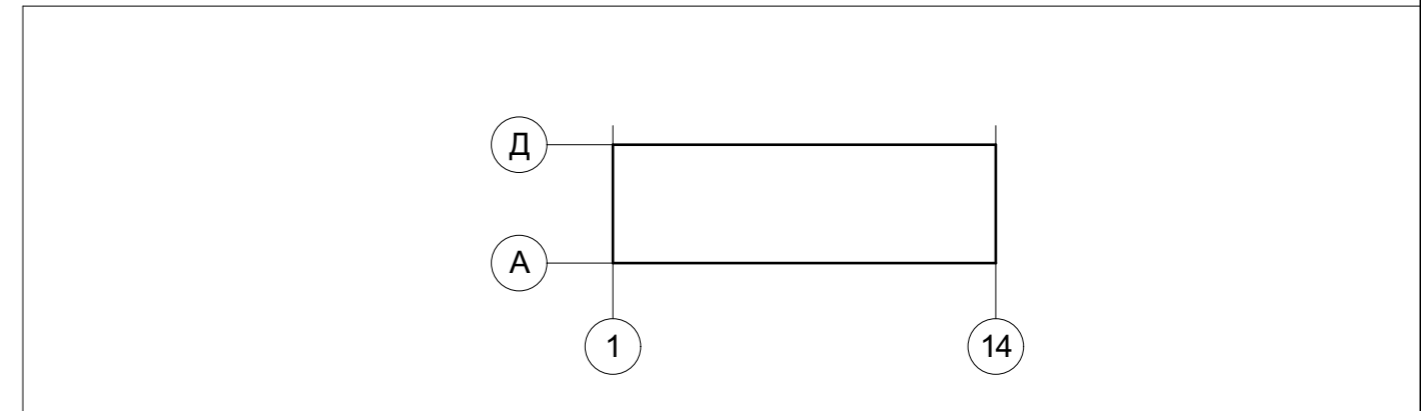

Пояснительная записка

- Альбом фасадов здания выполнен на основании к подготовке паспорта фасадов - комплексное проектное предложение по архитектурно-средовому оформлению проспекта Карла Маркса в городе Новосибирск;
- год постройки: —;
- кадастровый номер земельного участка, на котором расположен объект: 54:35:64300;
- кадастровый номер объекта: —;
- конструктивное решение: стены —, внешняя отделка - фасадный керамогранит на подсистеме, профлист, Окна - ПВХ, Двери - металлические;
- этажность: 4;
- строительный объем: 24 643 м<sup>3</sup>;
- площадь здания: 6 302 м<sup>2</sup>;

Выполнил	Болотских	Подпись	Дата	Торговый центр Здание по адресу: Ленинский район, проспект Карла Маркса, д. 37/2		
Проверил	Воронин	<i>Воронин</i>	02.21			
			02.21	Общие данные	Разработчик	Лист
					ООО "Архитектурное бюро Максима Воронина"	1

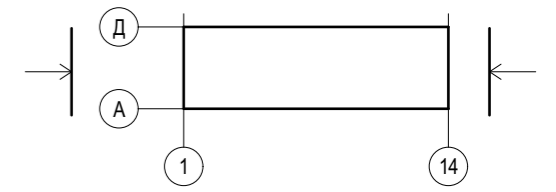

Фасад в осях Д-А

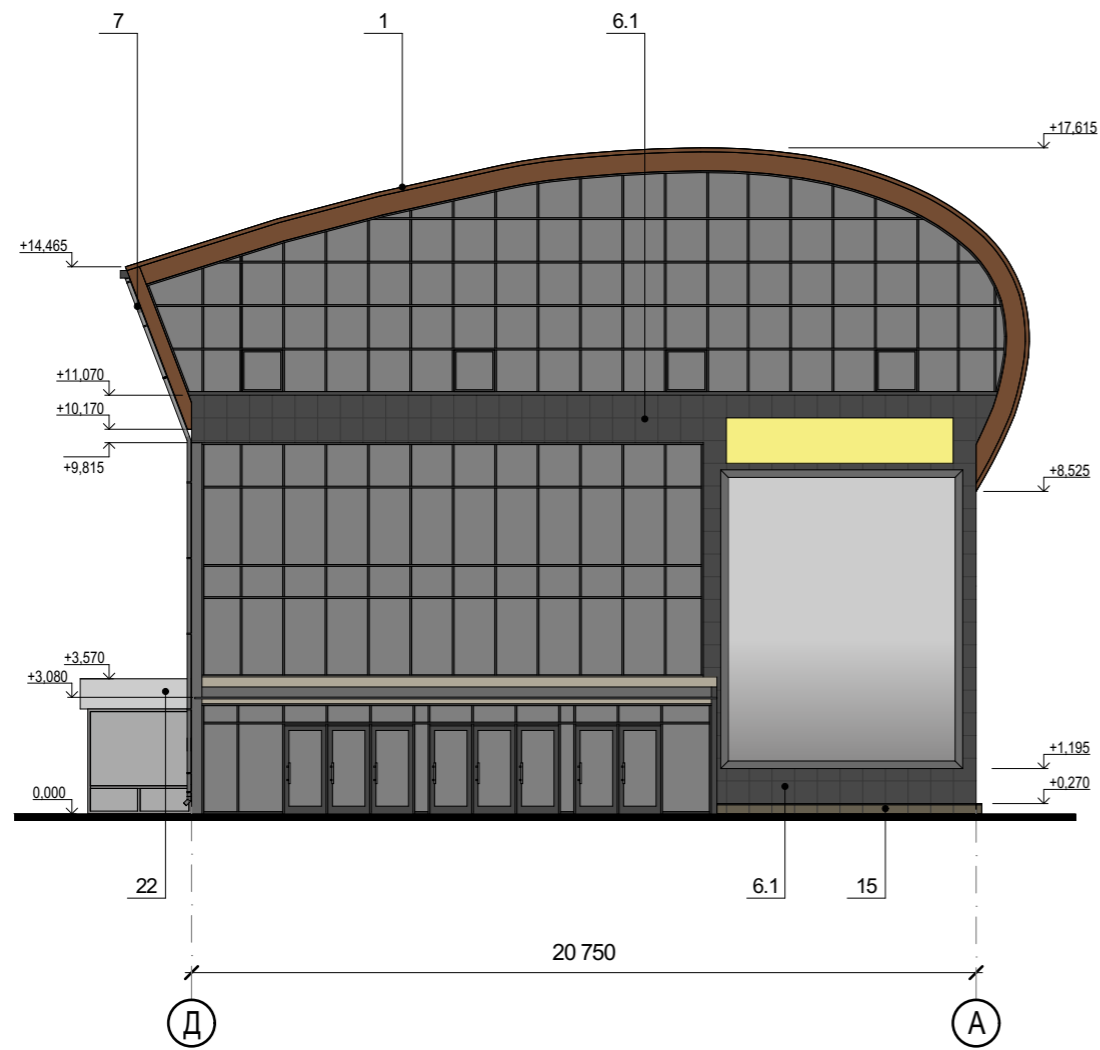

Фасад в осях А-Д

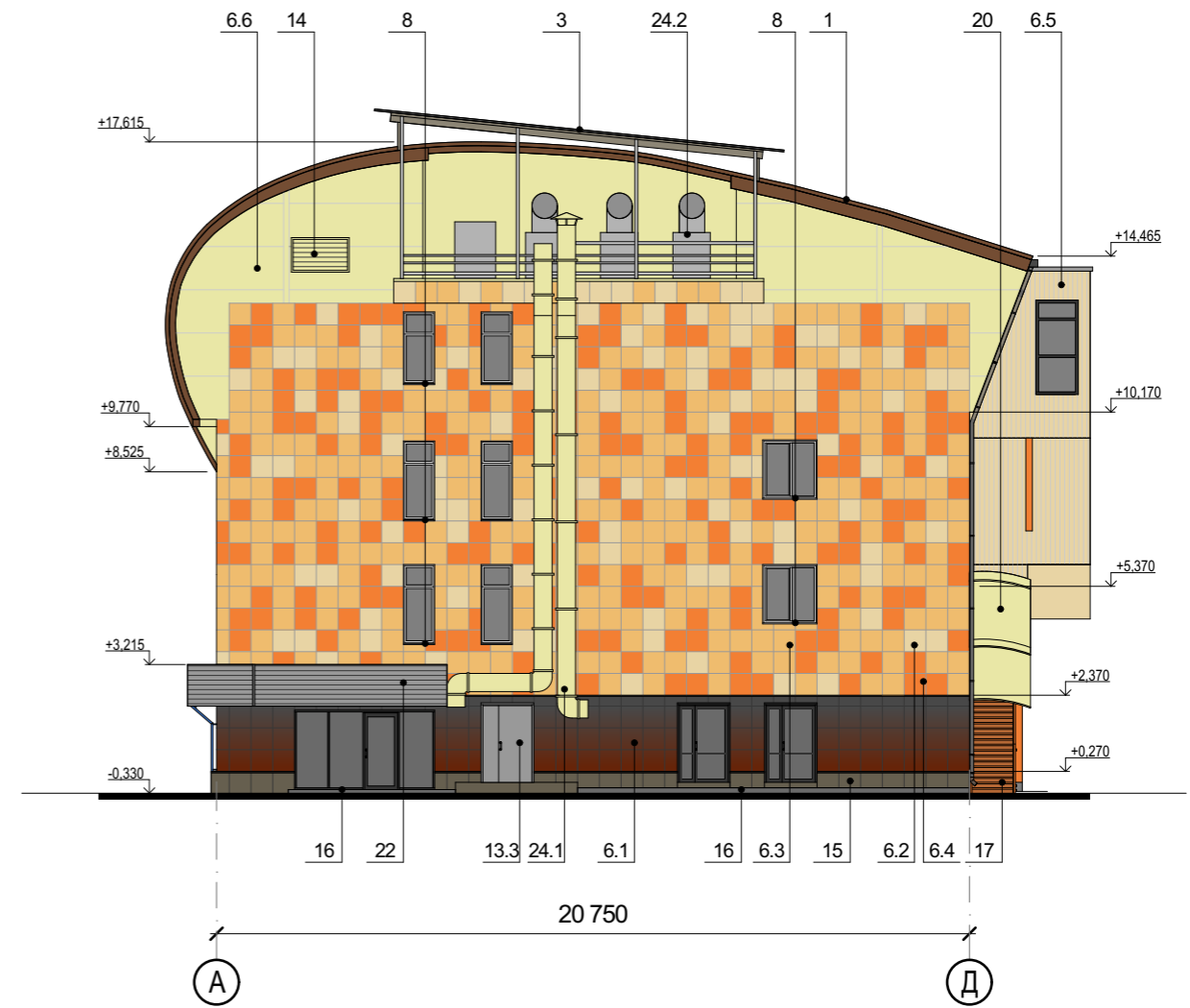

Примечания: Данный лист смотреть совместно с листом № 14 "Ведомость существующей отделки фасадов"

		Подпись	Дата	Торговый центр Здание по адресу: Ленинский район, проспект Карла Маркса, д. 37/2	
Выполнил	Болотских	<i>[Signature]</i>	02.21	Существующее архитектурно-колористическое решение фасадов в осях Д - А, А - Д, М 1:200	Разработчик
Проверил	Воронин	<i>[Signature]</i>	02.21		ООО "Архитектурное бюро Максима Воронина"
					Лист
					3

# Фасад в осях 1-14

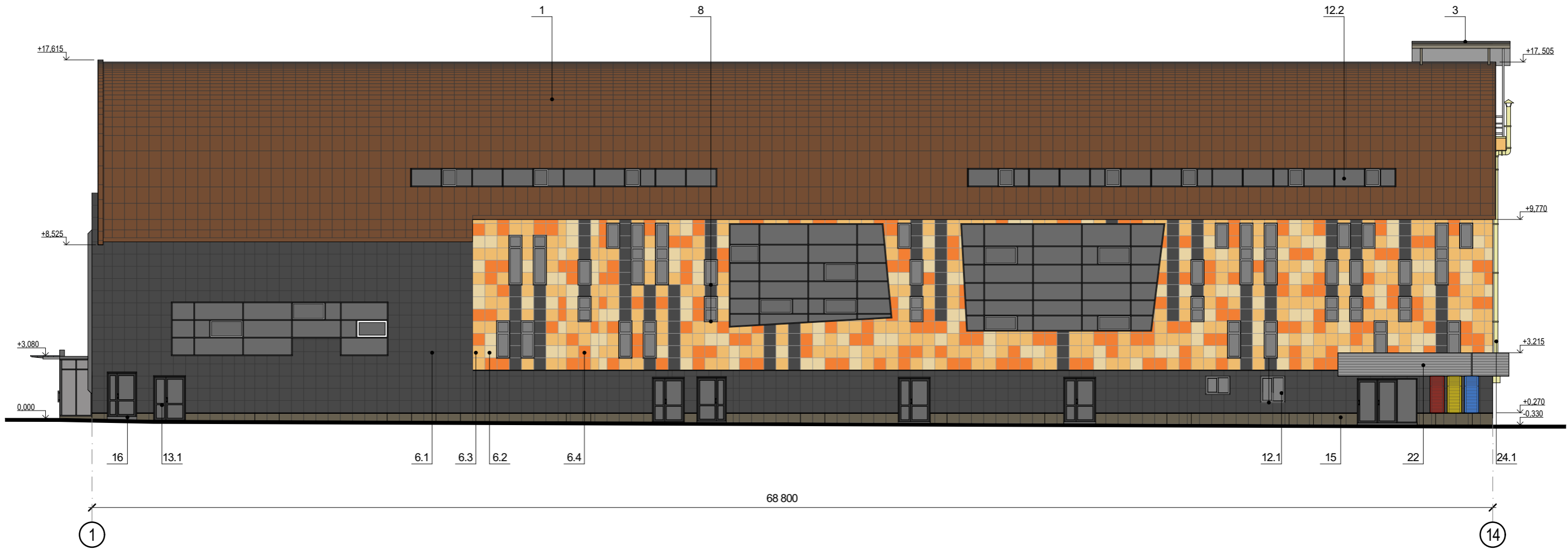
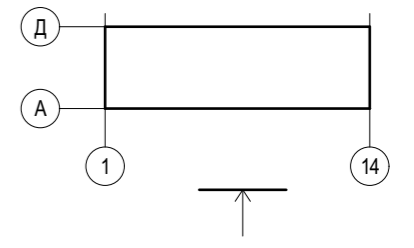

Примечания: Данный лист смотреть совместно с листом № 14 "Ведомость существующей отделки фасадов"

		Подпись	Дата	Торговый центр Здание по адресу: Ленинский район, проспект Карла Маркса, д. 37/2	
Выполнил	Болотских	<i>[Signature]</i>	02.21		
Проверил	Воронин	<i>[Signature]</i>	02.21	Существующее архитектурно-колористическое решение фасада в осях 1 - 14, М 1:200	Разработчик
					ООО "Архитектурное бюро Максима Воронина"
					2



# Фасад в осях 14-1

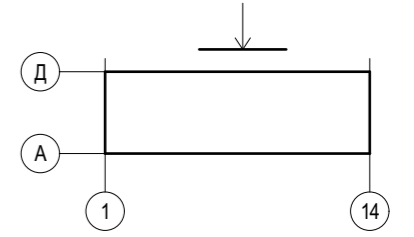

Примечания: Данный лист смотреть совместно с листом № 14 "Ведомость существующей отделки фасадов"

Выполнил	Болотских	Подпись	Дата	Торговый центр Здание по адресу: Ленинский район, проспект Карла Маркса, д. 37/2	
Проверил	Воронин	<i>[Signature]</i>	02.21		
				Существующее архитектурно-колористическое решение фасада в осях 14 - 1, М 1:200	Разработчик
					ООО "Архитектурное бюро Максима Воронина"
					Лист
					4

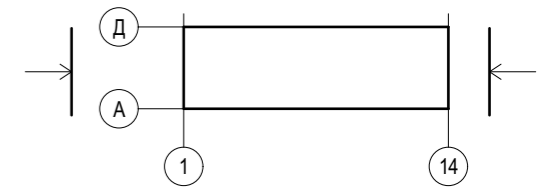

Фасад в осях Д-А

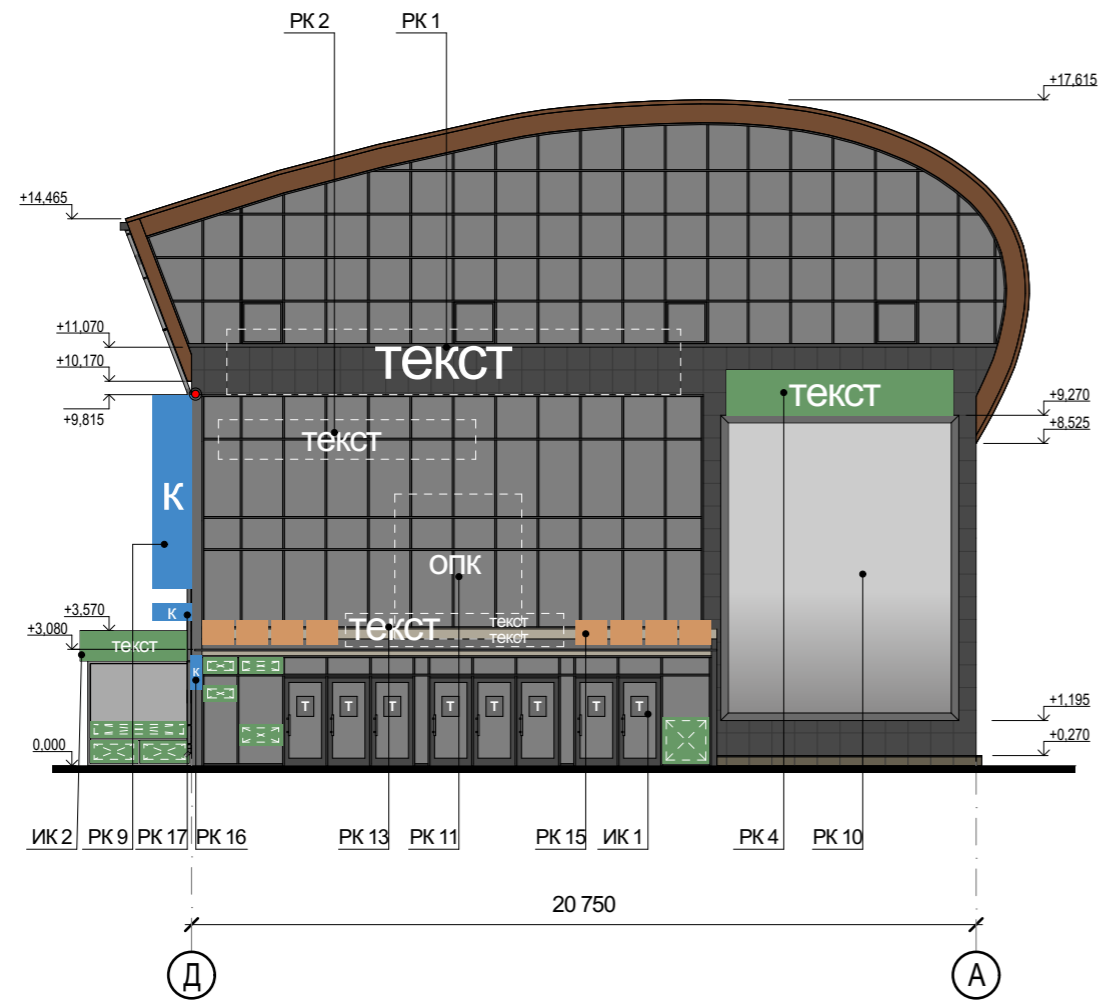

Фасад в осях А-Д

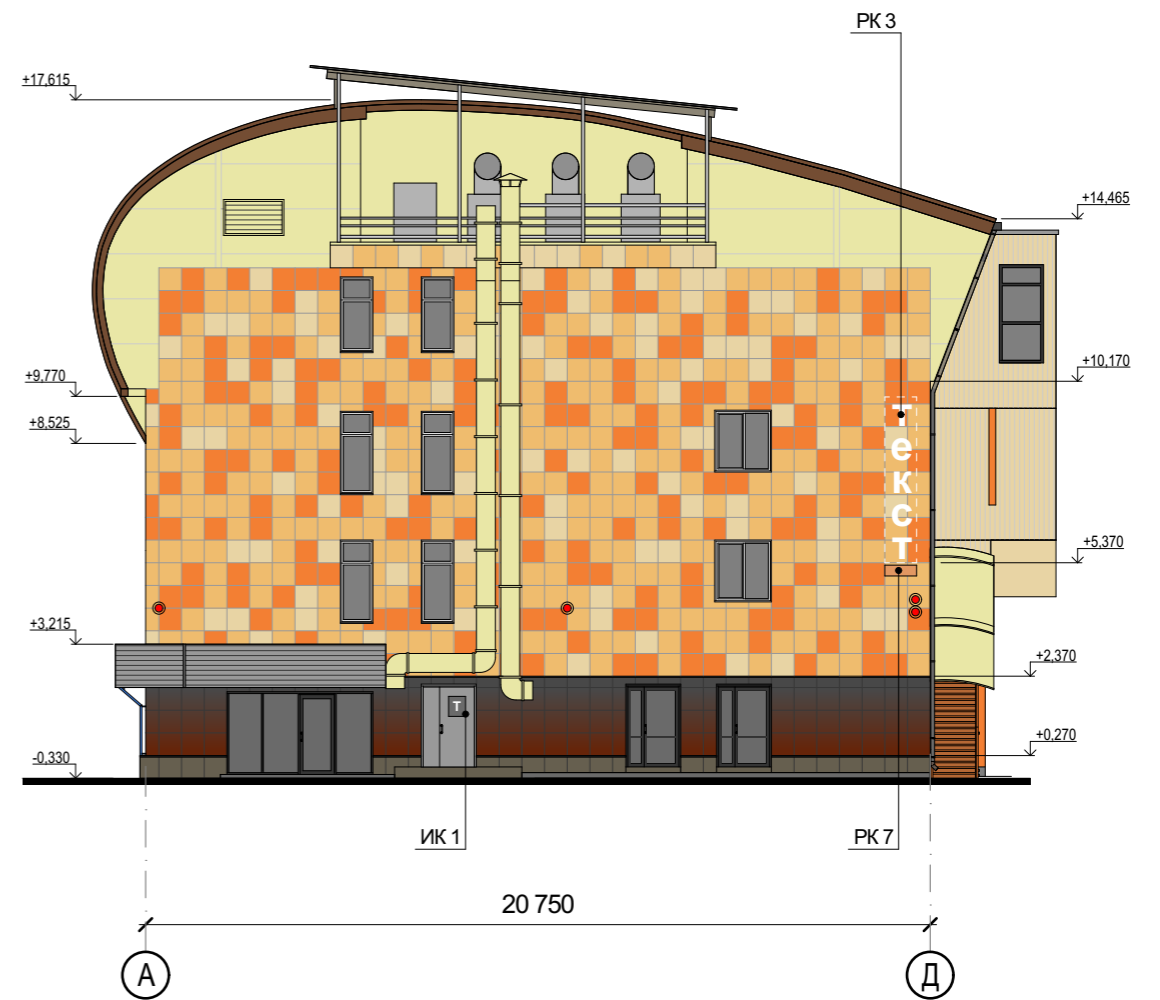

Существующие информационные и рекламные конструкции

- ТЕКСТ Настенное панно / фасадная вывеска - без подложки
- ТЕКСТ Настенное панно / фасадная вывеска - на подложке
- ТЕКСТ Настенное панно - фигурный, планшетный короб
- К Консольная вывеска / кронштейн
- Т Табличка
- ОПК Объемно-пространственная композиция
- [Pattern] Декоративная пленка на поверхности остекления

Дополнительное оборудование

- Камера видеонаблюдения

Примечания: Данный лист смотреть совместно с листом № 15 "Ведомость существующих информационных и рекламных конструкций"

		Подпись	Дата	Торговый центр Здание по адресу: Ленинский район, проспект Карла Маркса, д. 37/2	
Выполнил	Болотских	<i>[Signature]</i>	02.21		
Проверил	Воронин	<i>[Signature]</i>	02.21	Схема существующего размещения конструкций и инженерного оборудования на фасадах в осях Д - А, А - Д, М 1:200	
				ООО "Архитектурное бюро Максима Воронина"	
				5	

# Фасад в осях 1-14

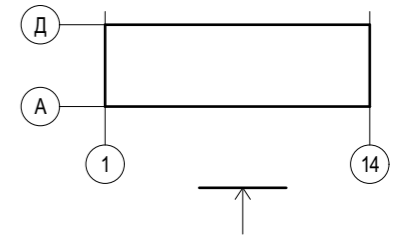

## Существующие информационные и рекламные конструкции

- ТЕКСТ Настенное панно / фасадная вывеска - на подложке
- ТЕКСТ Настенное панно - фигурный, планшетный короб
- Т Табличка
- Декоративная пленка на поверхности остекления

## Дополнительное оборудование

- ▼ Осветительное оборудование
- Камера видеонаблюдения

Примечания: Данный лист смотреть совместно с листом № 15 "Ведомость существующих информационных и рекламных конструкций"

		Подпись	Дата	Торговый центр Здание по адресу: Ленинский район, проспект Карла Маркса, д. 37/2	
Выполнил	Болотских	<i>[Signature]</i>	02.21	Схема существующего размещения конструкций и инженерного оборудования на фасаде в осях 1 - 14, М 1:200	Разработчик
Проверил	Воронин	<i>[Signature]</i>	02.21		ООО "Архитектурное бюро Максима Воронина"
					Лист 6

# Фасад в осях 14-1

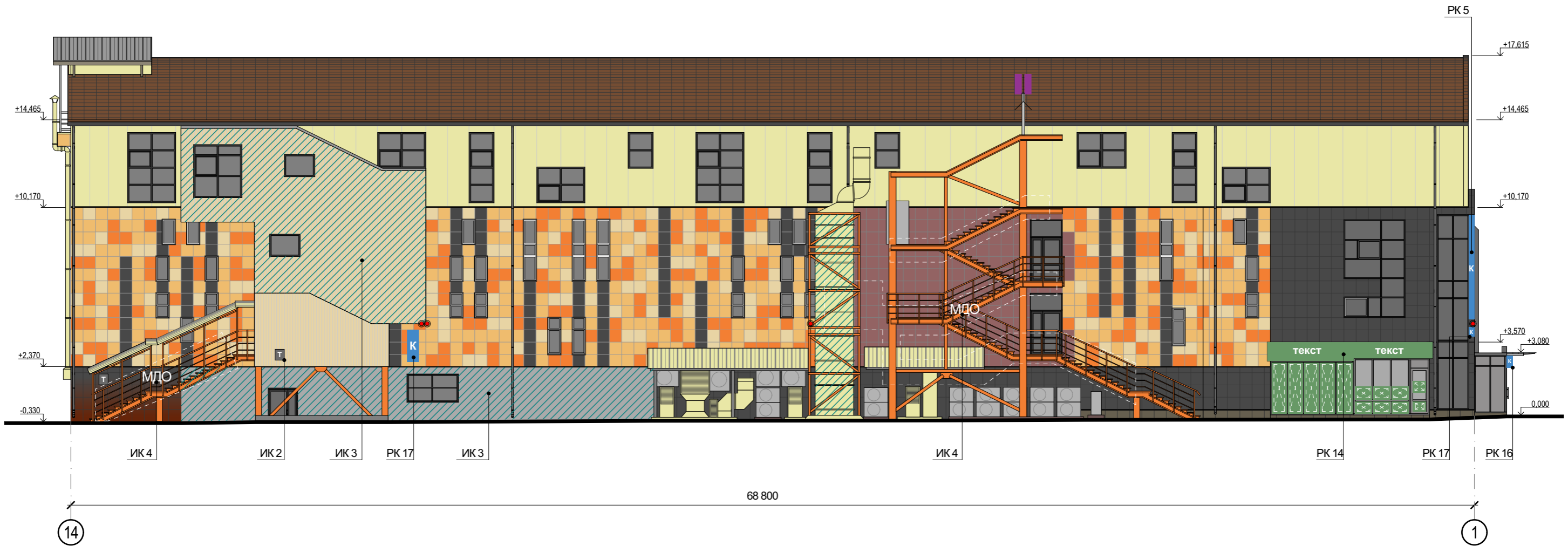
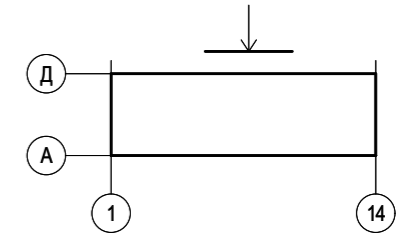

## Существующие информационные и рекламные конструкции

- ТЕКСТ Настенное панно / фасадная вывеска - на подложке
- К Консольная вывеска / кронштейн
- Т Табличка
- ОПК Объемно-пространственная композиция
- [Pattern] Декоративная пленка на поверхности остекления

## Дополнительное оборудование

- Размещение блоков кондиционеров
- Камера видеонаблюдения
- ⚡ Антенна сотовой связи

Примечания: Данный лист смотреть совместно с листом № 15 "Ведомость существующих информационных и рекламных конструкций"

Выполнил	Болотских	Подпись	Дата	Торговый центр Здание по адресу: Ленинский район, проспект Карла Маркса, д. 37/2	
Проверил	Воронин	<i>[Signature]</i>	02.21		
				Схема существующего размещения конструкций и инженерного оборудования на фасаде в осях 14 - 1, М 1:200	Разработчик
					ООО "Архитектурное бюро Максима Воронина"
					Лист
					7

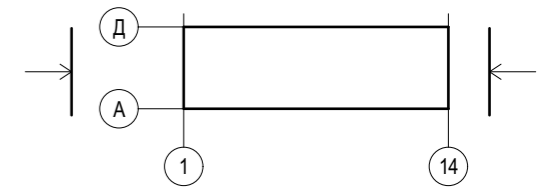

Фасад в осях Д-А

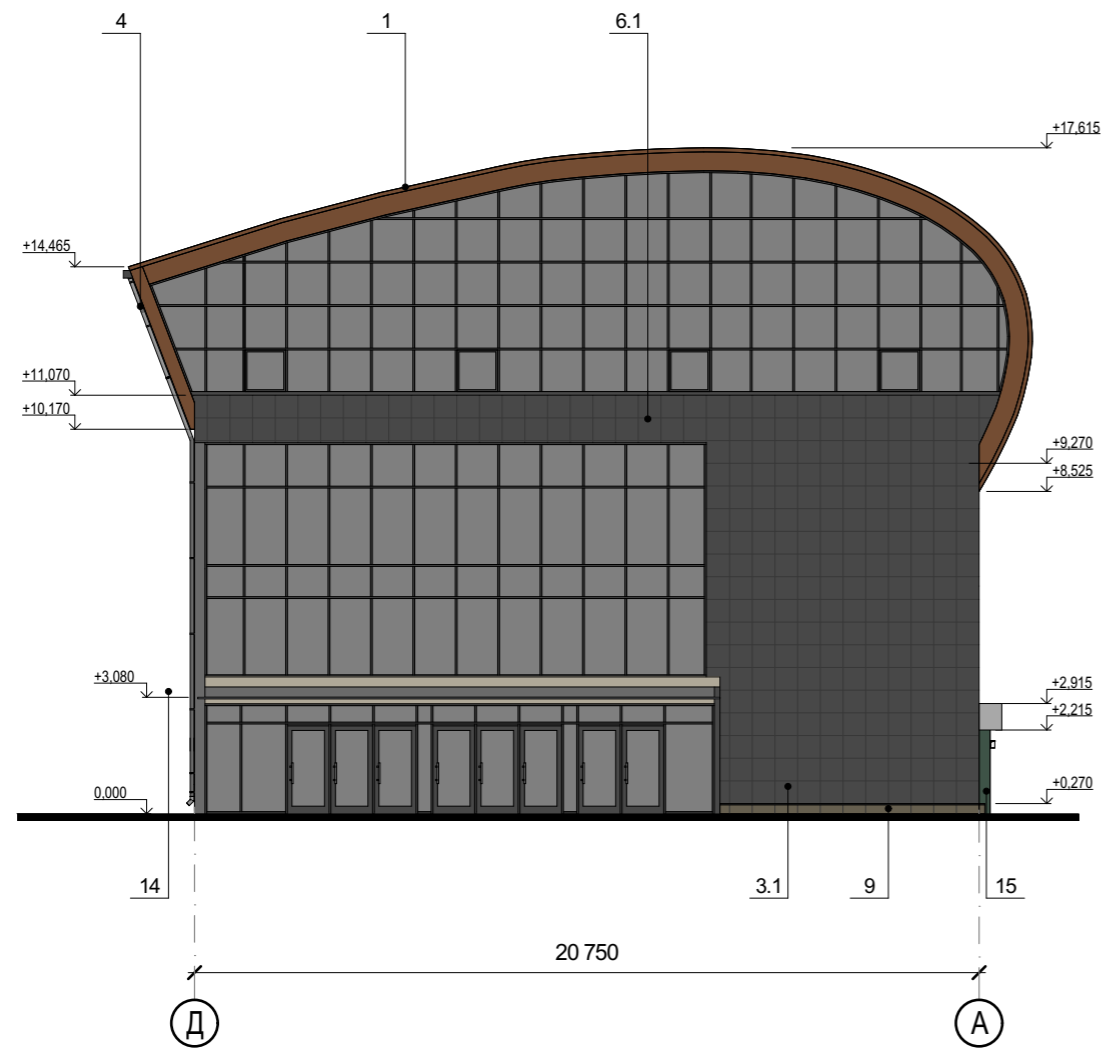

Фасад в осях А-Д

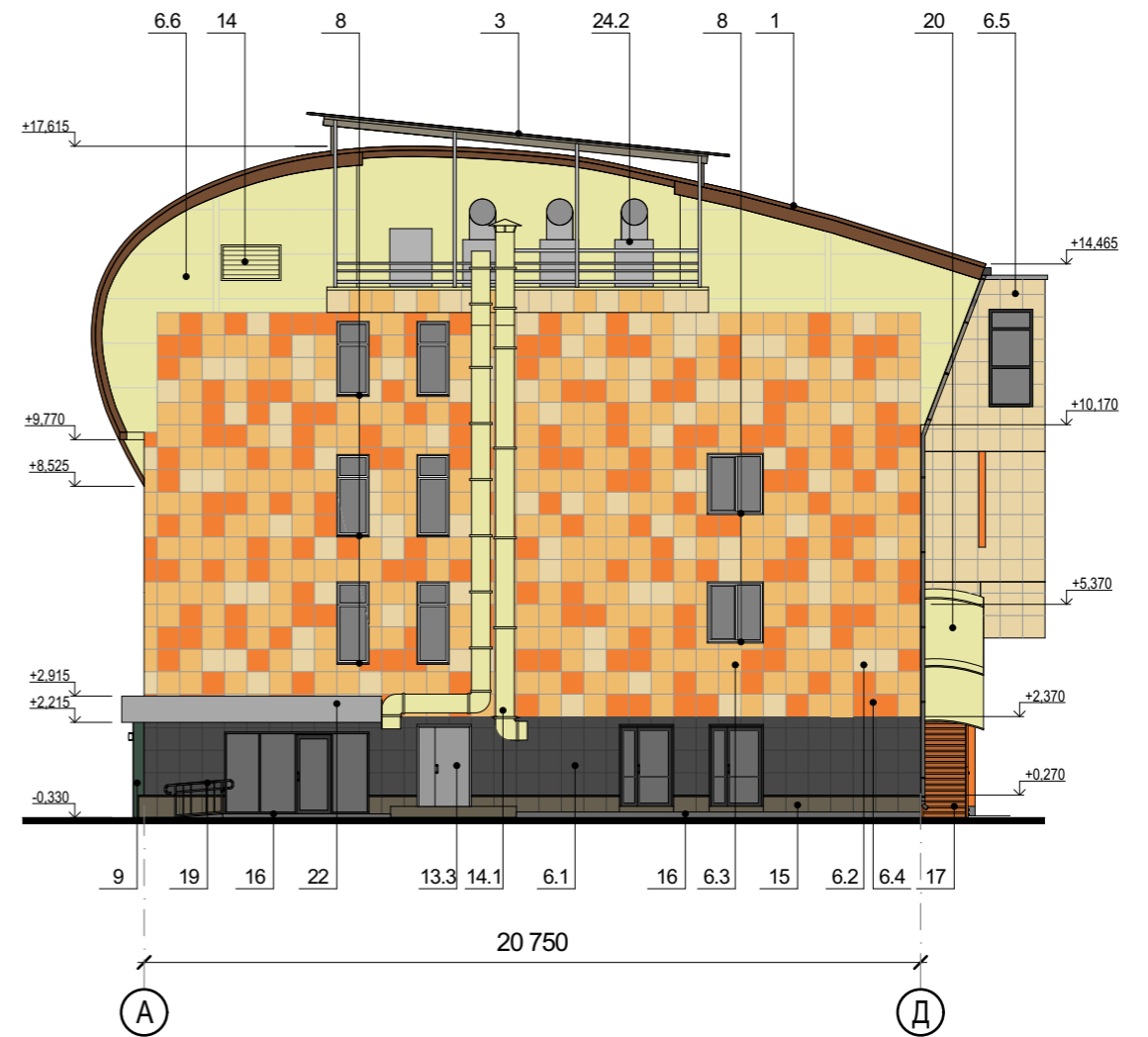

Примечания: Данный лист смотреть совместно с листом № 16 "Ведомость перспективной отделки фасадов"

		Подпись	Дата	Торговый центр Здание по адресу: Ленинский район, проспект Карла Маркса, д. 37/2	
Выполнил	Болотских	<i>[Signature]</i>	02.21	Перспективное архитектурно- колористическое решение фасадов в осях Д - А, А - Д, М 1:200	Разработчик
Проверил	Воронин	<i>[Signature]</i>	02.21		ООО "Архитектурное бюро Максима Воронина"
					Лист
					8



# Фасад в осях 14-1

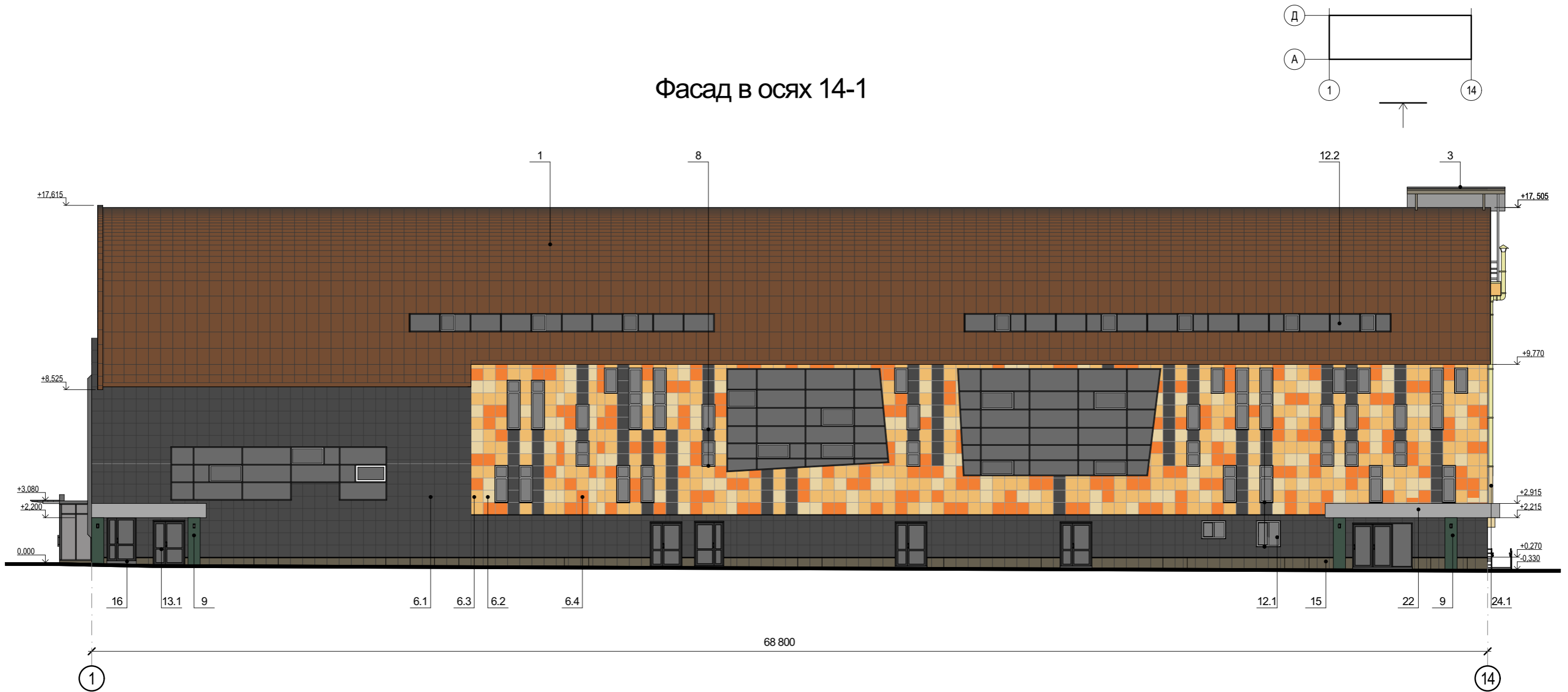

Примечания: Данный лист смотреть совместно с листом № 16 "Ведомость перспективной отделки фасадов"

		Подпись	Дата	Торговый центр Здание по адресу: Ленинский район, проспект Карла Маркса, д. 37/2	
Выполнил	Болотских	<i>[Signature]</i>	02.21		
Проверил	Воронин	<i>[Signature]</i>	02.21	Перспективное архитектурно-колористическое решение фасада в осях 1 - 14, М 1:200	Разработчик
					ООО "Архитектурное бюро Максима Воронина"
					9

# Фасад в осях 14-1

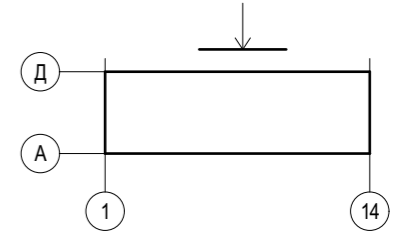

Примечания: Данный лист смотреть совместно с листом № 16 "Ведомость перспективной отделки фасадов"

		Подпись	Дата	Торговый центр Здание по адресу: Ленинский район, проспект Карла Маркса, д. 37/2	
Выполнил	Болотских	<i>[Signature]</i>	02.21		
Проверил	Воронин	<i>[Signature]</i>	02.21	Перспективное архитектурно- колористическое решение фасада в осях 14 - 1, М 1:200	Разработчик
					ООО "Архитектурное бюро Максима Воронина"
					10

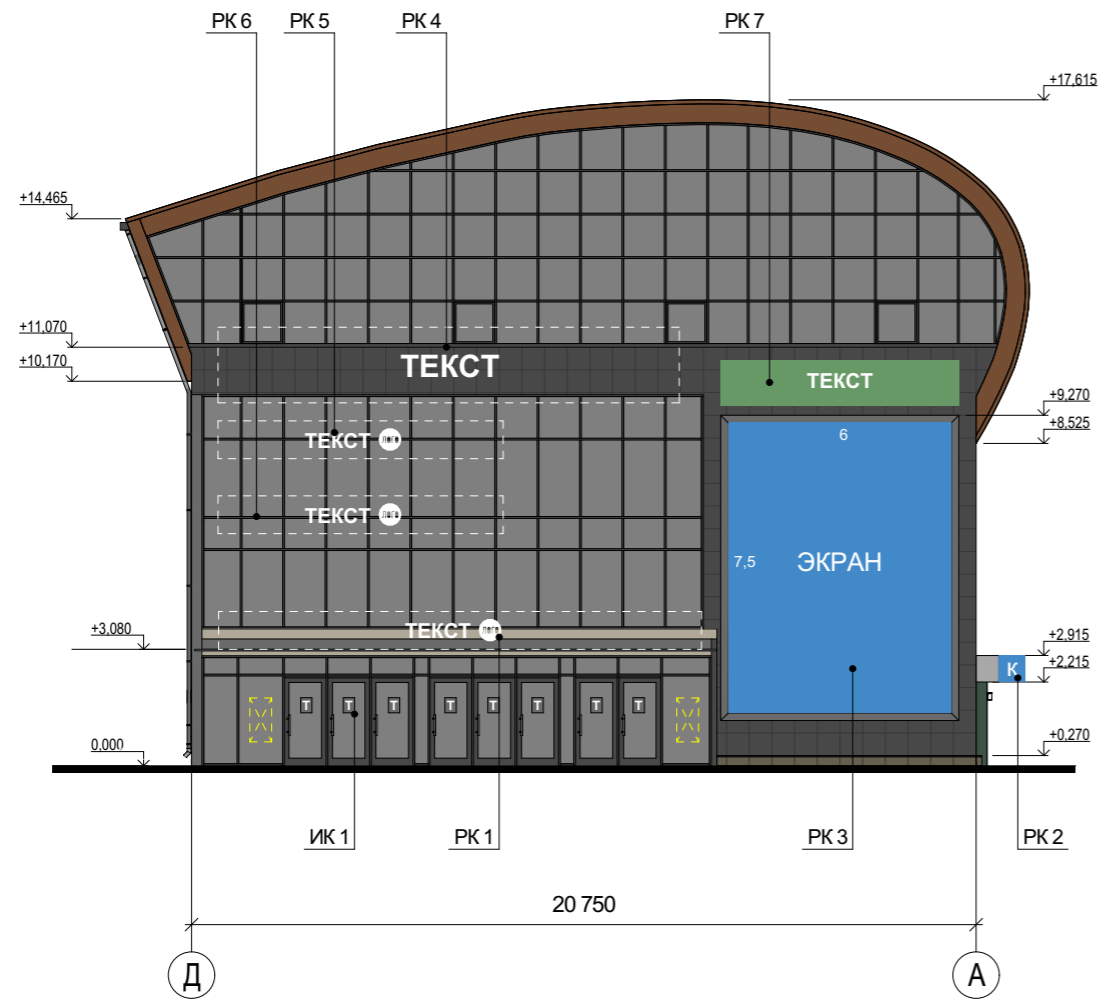
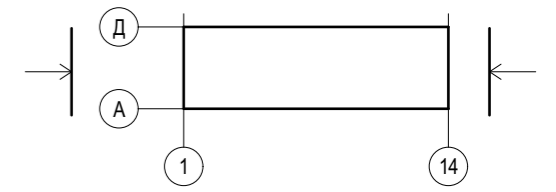

Перспективные информационные и рекламные конструкции

- ТЕКСТ Настенное панно / фасадная вывеска - без подложки
- ТЕКСТ Настенное панно / фасадная вывеска - на подложке
- К Консольная вывеска / кронштейн
- Т Табличка
- А Указатель с наименованием улицы и номером дома
- ИК Витринная вывеска (внутренняя сторона остекления) / РК

Дополнительное оборудование

- ▼ Осветительное оборудование

Примечания: Данный лист смотреть совместно с листом № 17 "Ведомость перспективных информационных и рекламных конструкций"

		Подпись	Дата	Торговый центр Здание по адресу: Ленинский район, проспект Карла Маркса, д. 37/2		
Выполнил	Болотских	<i>[Signature]</i>	02.21			
Проверил	Воронин	<i>[Signature]</i>	02.21	Схема перспективного размещения конструкций и инженерного оборудования на фасадах в осях Д - А, А - Д, М 1:200	Разработчик ООО "Архитектурное бюро Максима Воронина"	Лист 11

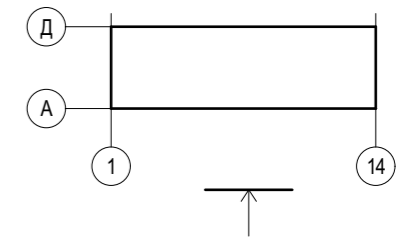

Перспективные информационные и рекламные конструкции

- ТЕКСТ Настенное панно / фасадная вывеска - без подложки
- К Консольная вывеска / кронштейн
- Т Табличка
- А Указатель с наименованием улицы и номером дома

Дополнительное оборудование



- ▲ Осветительное оборудование

Примечания: Данный лист смотреть совместно с листом № 17 "Ведомость перспективных информационных и рекламных конструкций"

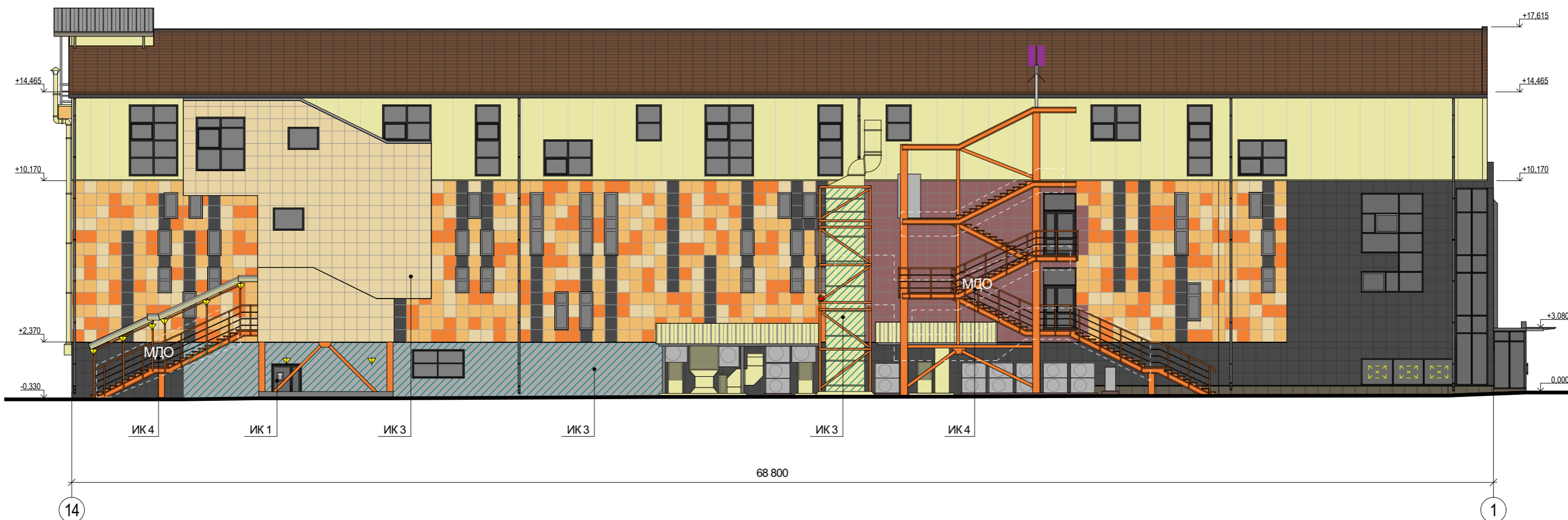
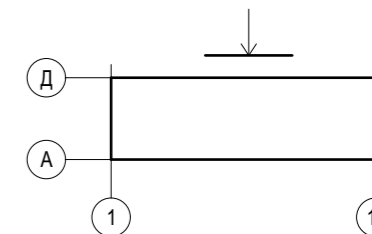

		Подпись	Дата	Торговый центр Здание по адресу: Ленинский район, проспект Карла Маркса, д. 37/2	
Выполнил	Болотских	<i>[Signature]</i>	02.21		
Проверил	Воронин	<i>[Signature]</i>	02.21	Схема перспективного размещения конструкций и инженерного оборудования на фасаде в осях 1 - 14, М 1:200	
				ООО "Архитектурное бюро Максима Воронина"	
				12	



Перспективные информационные и рекламные конструкции

-  Табличка
-  Объемно-пространственная композиция
-  Витринная вывеска (внутренняя сторона остекления) / РК

Дополнительное оборудование





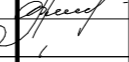

















-  Осветительное оборудование
-  Антенна сотовой связи

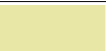

Примечания: Данный лист смотреть совместно с листом № 17 "Ведомость перспективных информационных и рекламных конструкций"

		Подпись	Дата	Торговый центр Здание по адресу: Ленинский район, проспект Карла Маркса, д. 37/2	
Выполнил	Болотских		02.21		
Проверил	Воронин		02.21	Схема перспективного размещения конструкций и инженерного оборудования на фасаде в осях 14 - 1, М 1:200	Разработчик
					ООО "Архитектурное бюро Максима Воронина"
					13

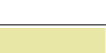

Ведомость существующей отделки фасадов

№ п/п	Наименование элемента	Материал и/или вид отделки	Марка цвета по палитрам: RAL, NCS	Образец колера	Примечание
1	Кровля	Фальцевая кровля	RAL 8016		—
3	Навесы	Профлист оцинкованный	RAL 7035		—
6.1	Стены	Керамогранит на подсистеме	RAL 7015		—
6.2		Керамогранит на подсистеме	RAL 1014		—
6.3		Керамогранит на подсистеме	RAL 1017		—
6.4		Керамогранит на подсистеме	RAL 2004		—
6.5		Профлист	RAL 1014		—
6.6		Композитные панели	RAL 1014		—
6.7		Керамогранит на подсистеме	RAL 4002		—
7	Трубы водостоков	Оцинкованная сталь с полимерным покрытием	RAL 7015		—
8	Подоконные сливы	Оцинкованная сталь с полимерным покрытием	RAL 7015		—
12.1	Оконные проемы	ПВХ профиль	RAL 9010		—
12.2		ПВХ профиль	RAL 7015		—
13.1	Дверные проемы	ПВХ профиль	RAL 7015		С остеклением
13.1		ПВХ профиль	RAL 7035		С остеклением
13.1		Металл, окраска	RAL 7035		—
14	Вентиляционные проемы	Металл, окраска	RAL 1014		Вентиляционная решетка
15	Цоколь	Гранит	RAL 1020		—
16	Площадки входов	Плитка тротуарная	RAL 7015		—
17	Лестницы	Металл, окраска	RAL 2000		—
19	Ограждение лестниц и пандусов	Металл, окраска	RAL 2000		—
20	Козырьки	Профлист	RAL 1014		—
22	Фризы	Металл, окраска	RAL 7035		—
24	Иные элементы, устройства, оборудование (при их наличии)				
24.1	Вент каналы	Оцинкованная сталь, окраска	RAL 1014		Вентиляционная труба
24.2		Оцинкованная сталь	RAL 7035		Вентиляционная труба

		Подпись	Дата	Торговый центр Здание по адресу: Ленинский район, проспект Карла Маркса, д. 37/2	
Выполнил	Болотских		02.21		
Проверил	Воронин		02.21	Ведомость существующей отделки фасадов	Разработчик
					ООО "Архитектурное бюро Максима Воронина"
					14

Ведомость существующих информационных конструкций

№ поз	Вид конструкции	Количество (шт.)	Освещение	Место расположения	Габаритные размеры	Отметка конструкции
ИК 1	Табличка	12	Отсутствует	Фасад в осях 1-14, 14-1	0,4 м x 0,3 м	+1,400
ИК 2	Табличка	1	Отсутствует	Фасад в осях 14-1	0,4 м x 0,3 м	+ 3,000

Ведомость существующих рекламных конструкций

























№ поз	Вид конструкции	Количество (шт.)	Освещение	Место расположения	Габаритные размеры	Отметка конструкции
РК 1	Настенное панно без подложки	1	С освещением	Фасад в осях Д-А	1,3 м x 1,9 м	+ 9,815
РК 2	Настенное панно без подложки	1	С освещением	Фасад в осях Д-А	3,0 м x 0,9 м	+8,100
РК 3	Настенное панно без подложки	1	С освещением	Фасад в осях А-Д	1,1 м x 4,8 м	+ 5,370
РК 4	Настенное панно на подложке	1	Отсутствует	Фасад в осях Д-А	6,5 м x 1,3 м	+ 9,270
РК 5	Настенное панно на подложке	1	Отсутствует	Фасад в осях 1-14	20,1 м x 2,5 м	+ 3,530
РК 6	Настенное панно - фигурный короб	3	Отсутствует	Фасад в осях 1-14	6,7 м x 0,2 м	+ 0,270
РК 7	Настенное панно - планшетный короб	1	С освещением	Фасад в осях А-Д	1,1 м x 0,2 м	+ 5,370
РК 8	Настенное панно - планшетный короб	1	С освещением	Фасад в осях 1-14	3,0 м x 0,7 м	+ 2,100
РК 9	Кронштейн	1	С освещением	Фасад в осях Д-А	5,5 м x 1,1 м	+ 9,800
РК 10	Видеоэкран	1	С освещением	Фасад в осях Д-А	8,4 м x 6,5 м	+ 1,200
РК 11	Объемно-пространственная композиция	1	Отсутствует	Фасад в осях Д-А	3,6 м x 4,2 м	+3,080
РК 12	Настенное панно на подложке	1	Отсутствует	Фасад в осях 1-14	20,1 м x 2,5 м	+ 3,530
РК 13	Фасадная вывеска без подложки	1	С освещением	Фасад в осях Д-А (фриз)	6,3 м x 1,0 м	+ 3,080
РК 14	Фасадная вывеска на подложке	2	Отсутствует	Фасад в осях Д-А, 14-1(фриз)	8,7 м x 1,0 м	+ 3,570
РК 15	Фигурный короб	8	С освещением	Фасад в осях Д-А (фриз)	0,9 м x 0,7 м	+ 3,080
РК 16	Консольная вывеска	2	Отсутствует/ с освещением	Фасад в осях Д-А, 14-1	0,2 м x 1,1 м	+ 3,000
РК 17	Консольная вывеска	1	Отсутствует/ с освещением	Фасад в осях Д-А, 14-1	1,1 м x 0,2 м	+ 3,400



Ведомость прочих существующих конструкций

№ поз	Вид конструкции	Количество (шт.)	Освещение	Место расположения	Габаритные размеры	Отметка конструкции
ИК 3	Элементы монументально-декоративного оформления - панно, граффити	3 (фасадных участка)	Отсутствует	Фасад в осях 14-1	-	-
ИК 4	Элементы монументально-декоративного оформления - панно, граффити	2 (фасадных участка)	Отсутствует	Фасад в осях 14-1	-	-

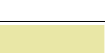
		Подпись	Дата	Торговый центр Здание по адресу: Ленинский район, проспект Карла Маркса, д. 37/2	
Выполнил	Болотских	<i>Болотских</i>	02.21		
Проверил	Воронин	<i>Воронин</i>	02.21	Ведомость существующих информационных и рекламных конструкций	Разработчик
					ООО "Архитектурное бюро Максима Воронина"

Ведомость перспективной отделки фасадов

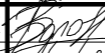
№ п/п	Наименование элемента	Материал и/или вид отделки	Марка цвета по палитрам: RAL, NCS	Образец колера	Примечание
1	Кровля	Фальцевая кровля	RAL 8016		—
3	Навесы	Профлист оцинкованный	RAL 7035		—
6.1	Стены	Керамогранит на подсистеме	RAL 7015		—
6.2		Керамогранит на подсистеме	RAL 1014		—
6.3		Керамогранит на подсистеме	RAL 1017		—
6.4		Керамогранит на подсистеме	RAL 2004		—
6.5		Профлист	RAL 1014		—
6.6		Композитные панели	RAL 1014		—
6.7		Керамогранит на подсистеме	RAL 4002		—
7	Трубы водостоков	Оцинкованная сталь с полимерным покрытием	RAL 7015		—
8	Подоконные сливы	Оцинкованная сталь с полимерным покрытием	RAL 7015		—
9	Пилястры	Панели из композита	RAL 6028		—
12.1	Оконные проемы	ПВХ профиль	RAL 9010		—
12.2		ПВХ профиль	RAL 7015		—
13.1	Дверные проемы	ПВХ профиль	RAL 7015		С остеклением
13.1		ПВХ профиль	RAL 7035		С остеклением
13.1		Металл, окраска	RAL 7035		—
14	Вентиляционные проемы	Металл, окраска	RAL 1014		Вентиляционная решетка
15	Цоколь	Гранит	RAL 1020		—
16	Площадки входов	Плитка тротуарная	RAL 7015		—
17	Лестницы	Металл, окраска	RAL 2000		—
19	Ограждение лестниц и пандусов	Металл, окраска	RAL 2000		—
20	Козырьки	Профлист	RAL 1014		—
22	Фризы	Металл, окраска	RAL 7035		—
24	Иные элементы, устройства, оборудование (при их наличии)				
24.1	Вент каналы	Оцинкованная сталь, окраска	RAL 1014		Вентиляционная труба
24.2		Оцинкованная сталь	RAL 7035		Вентиляционная труба

		Подпись	Дата	Торговый центр Здание по адресу: Ленинский район, проспект Карла Маркса, д. 37/2	
Выполнил	Болотских		02.21		
Проверил	Воронин		02.21	Ведомость перспективной отделки фасадов	Разработчик
					ООО "Архитектурное бюро Максима Воронина"
					16

Ведомость перспективных информационных конструкций

№ поз	Вид конструкции	Количество (шт.)	Освещение	Место расположения	Габаритные размеры	Отметка конструкции
ИК 1	Табличка	12	Отсутствует	Фасад в осях 1-14, В-А	0,3 м x 0,4 м	+ 1,400
ИК 2	Табличка	1	Отсутствует	Фасад в осях 14-1	0,3 м x 0,4 м	+ 0,400

Ведомость перспективных рекламных конструкций

№ поз	Вид конструкции	Количество (шт.)	Освещение	Место расположения	Габаритные размеры	Отметка конструкции
РК 1	Настенное панно без подложки	3	Отсутствует	Фасад в осях А-Д, 1-14(фриз)	3,5 м x 0,5 м	+ 2,215
РК 2	Консольная вывеска	2	Внутренне - светодиоды	Фасад в осях 1-14 (фриз)	0,7 м x 0,7 м	+ 2,215
РК 3	Видеоэкран	1	Отсутствует	Фасад в осях Д-А	8,4 м x 6,5 м	+ 1,200
РК 4	Настенное панно без подложки	1	Отсутствует	Фасад в осях Д-А	13,3 x 0,5 м	+ 9,500
РК 5		1	Отсутствует	Фасад в осях Д-А	8,2 м x 0,5 м	+ 8,100
РК 6		1	Отсутствует	Фасад в осях Д-А	8,2 м x 0,5 м	+ 6,100
РК 7	Настенное панно на подложке	1	Отсутствует	Фасад в осях Д-А	6,0 м x 0,5 м	+ 9,270

Ведомость прочих перспективных конструкций

№ поз	Вид конструкции	Количество (шт.)	Освещение	Место расположения	Габаритные размеры	Отметка конструкции
ИК 3	Указатель с наименованием улицы и номером дома	2	Отсутствует	Фасад в осях А-Д, 1-14	0,35 x 1,9 м	+ 6,500
ИК 4	Элементы монументально-декоративного оформления - панно, графити	2 (фасадных участка)	Отсутствует	Фасад в осях 14-1	-	-

		Подпись	Дата	Торговый центр Здание по адресу: Ленинский район, проспект Карла Маркса, д. 37/2		
Выполнил	Болотских	<i>Болотских</i>	02.21		Разработчик	Лист
Проверил	Воронин	<i>Воронин</i>	02.21	Ведомость перспективных информационных и рекламных конструкций	ООО "Архитектурное бюро Максима Воронина"	17





Главный фасад Д-А, выходящий на проспект Карла Маркса



Фасад 14-1



Фасад А-Д



Фасад 1-14

		Подпись	Дата	Торговый центр Здание по адресу: Ленинский район, проспект Карла Маркса, д. 37/2	
Выполнил	Болотских	<i>[Signature]</i>	02.21		
Проверил	Воронин	<i>[Signature]</i>	02.21	Фотофиксация существующего состояния фасадов	Разработчик
					ООО "Архитектурное бюро Максима Воронина"
					18





Фрагмент фасада А-Д, 14-1



Фрагмент фасада 14-1



Фрагмент фасада 14-1



Фрагмент фасада 14-1

		Подпись	Дата
Выполнил	Болотских	<i>[Signature]</i>	02.21
Проверил	Воронин	<i>[Signature]</i>	02.21

Торговый центр Здание по адресу: Ленинский район, проспект Карла Маркса, д. 37/2		Разработчик	Лист
		ООО "Архитектурное бюро Максима Воронина"	19
Фотофиксация существующего состояния фасадов			





Фрагмент фасада 1-14



Фрагмент фасада 1-14



Фрагмент фасада 1-14



Фрагмент фасада 1-14

		Подпись	Дата	Торговый центр Здание по адресу: Ленинский район, проспект Карла Маркса, д. 37/2	
Выполнил	Болотских	<i>[Signature]</i>	02.21		
Проверил	Воронин	<i>[Signature]</i>	02.21	Фотофиксация существующего состояния фасадов	Разработчик
					ООО "Архитектурное бюро Максима Воронина"
					20